برگردین...
...و از اینجا برین انگار که هیچ اتفاقی نیفتاده.
چرا که هیچ‌وقت نمی‌تونین بر من، هئوسئو، تجسم مصیبت غلبه کنین.
چه...
چه...
...شد و وری داره می‌گه؟

7 سرنوشت

چاکهو

انتقام از شخصیت‌های
گروه بی‌نام‌ننگ

قسمت ۲۷

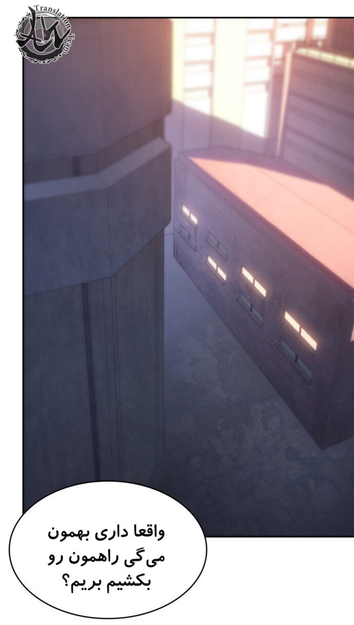

مسخره‌بازی درنیار.

به شکارچی بوم نمی‌تونه جلوی چشم به بوم مثل بردل‌ها فرار کنه.

این چوره؟

پس مطمئنا می‌فهمین که به‌عنوان یه بوم، نمی‌تونم همینطوری بازی رو بیازم.

خب، خب. بذار ببینم...

فکرهام رو کردم.

هارا، من این یکی رو می‌گیرم. تو هم اون یکی رو بگیر.

از کجا بفهمم با کی باید بجنگم وقتی درست حرف نمی‌زنی؟

ساده‌است.

اونی که جا بمونه مال تونه!

쾅
쾅
쾅
키기기

انتظار نداشتم اوضاع انقدر قاراش‌میش بشه...

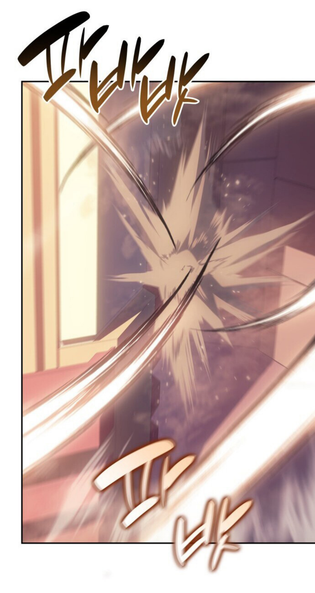
파바바
파바

لعنتی!
نمی‌تونم اون یکی
رو ببینم!
این بده.
دوتاشون به جوآن
حمله کردن؟!

به چی داری
نگاه می‌کنی؟ تو
کارت با منه.

툭
쾅

حیف شد.
اگه زر مفت نمی‌زدی
الان ناکارم کرده
بودی.
까
가
갑

داشتم بهت
هشدار می‌دادم،
کوچولو.
가
갑

퍼
엉

خیلی
برگ رینزون
قویه...!
!

هم؟

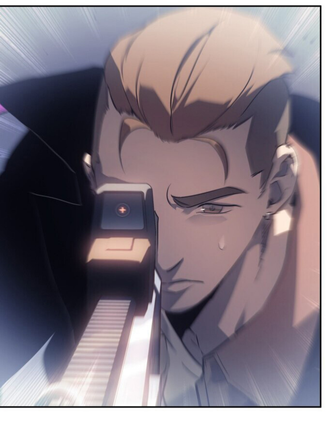

آه،
که اینطور.

به‌خاطر اون چیز
کارش راحت تموم
می‌شه.

نظرت چیه
یه‌جا دیگه مبارزه
کنیم؟

چه نقشه‌ای
تو کلته؟

چیز زیادی نیست.
فقط این دور و بر آدم
زیاده.

نمی‌خوای که آدم‌های
عادی درگیر مبارزه ما
بشن، می‌خوای؟

به‌عنوان
یه بوم خیلی
محتاطی...

اینجا خوبه.

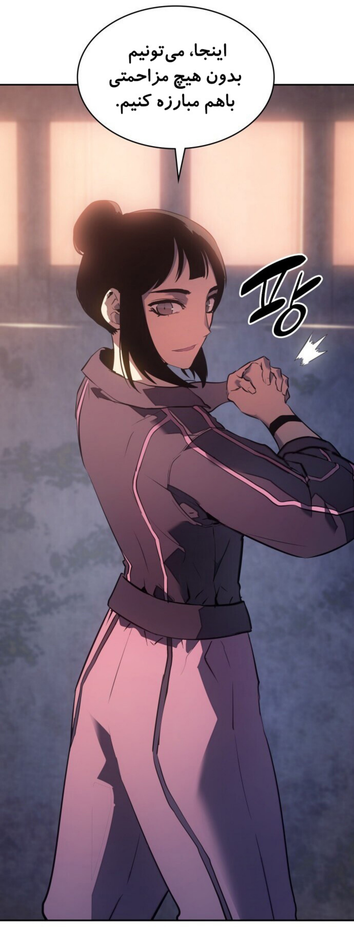

پس چرا این کار رو کردی؟

فقط ضعیف‌ها
از همچین حقه‌هایی
استفاده می‌کنن.

من اونقدر قوی
هستم که بازی رو
منصفانه ببرم.

اصلا شبیه
بوم‌های دیگه
نیستی...

اسمت چیه؟

من دو-گون
هستم.

خداجون، وقتی
اسم یه‌نفر رو می‌فهمم
دلم به‌رحم میاد.

من هارا
هستم.

این اسم رو به خاطر می‌سپرم.
ولی به این معنی نیست که آسون بگیرم.

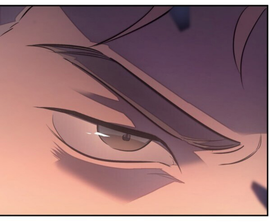

ضب

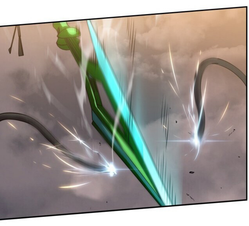

خب، تکینکت خوبه...

...ولی می‌تونم ببینم بدنت ضعیف‌تر از اونیه که بتونه تحملش کنه.

کجا یاد گرفتی از اون نیزه استفاده کنی؟

مهارت‌هایی که داری مال آدم‌ها نیست.

من روی روحیه تسلیم‌ناپذیرت حساب باز کردم...

...ولی
نباید نگاهت
رو بدزدی.

آخ!

شجاعت اضافه
تبدیل می‌شه به
جسارت توخالی.

خب، مدتی بود همچین مبارزه خوبی نداشتم.

بهت لطف می‌کنم و از جونت می‌گذرم.

موندم هارا چیکار می‌کنه.

هم؟

خودت رو مجبور نکن که بلند شی.

بااینکه از قدرت کاملم استفاده نکردم، بازهم چیزی نیست که یه انسان بتونه تحملش کنه.

اینجوری نمی‌شه.

قدرت بیشتری نیاز دارم.

باید قوی‌تر بشم تا بتونم از عزیزانم محافظت کنم.

باید قدرتی به اندازه
قدرت نارانه تحت
کنترلم دربیارم.

بیشتر...

یکم قدرت
بیشتر...

ها؟!
این انرژی...
درست مثل...

쾅

쉬

콰
아

ㄱ
ㄱ
ㄱ
ㄱ

쿨럭
쿨럭

غیرقابل باوره. کی فکرش رو می‌کرد یه انسان بتونه با همچین نیرویی حمله کنه؟
쿨럭
쿨럭
쿠아앙

اگه یه ثانیه دیرتر تبدیل می‌شدم، از اون انفجار مرده بودم.
دیدن یه نیزه‌دار به قدرتمندی نارانه غافل‌گیرکننده‌است.

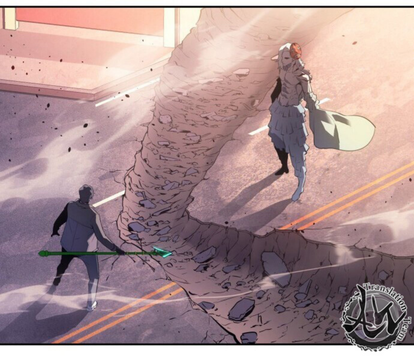

7 سرنوشت
چاکهو
العام از شخصیت‌های
گروه برنامس

BTS
سگا ساکرمی
خدا حافظ
#زن_زندگی_آزادی

به ما
بپیوندید
تا شادی
را برای
دیگران
به یادگار
بگذارید!!
ANCHOR
دنیای انیمه و مانگا